# Ергаки сентябрь '13

## 1 сентября, Красноярск.

Первым делом на Столбы. Обратной круговой пятнадцатикилометровой тропинкой, начиная с Боруса.

Понравился мне город. Большой, инфраструктурно развитый, красивый. Только вот, похоже экономят электричество - много везде подсветки и мало её работает.
На выезде памятник Царь-рыбе.

## 2 сентября, понедельник.

18:30 Тают, тают мои надежды быть сегодня в Ергаках. Еще в Красноярске попал на пол-дня ремонта - менял прогоревший глушитель, а теперь вот сильно загудел подшипник ступицы сзади справа. Остановился посмотреть, а он рассыпался уже. Пришлось выковырять

лопнувшие ролики, набить смазки и медленно тащиться в сторону Абакана в надежде найти запчасти на корейскую тачку в вотчине японцев. А ведь этот подшипник меняли две тыщи назад на Фит - сервисе в Новосибе.

23:30 Заселился в гостиницу. Вполне прилично, хоть и дорого. Пойду встречу день рождения и до завтра.

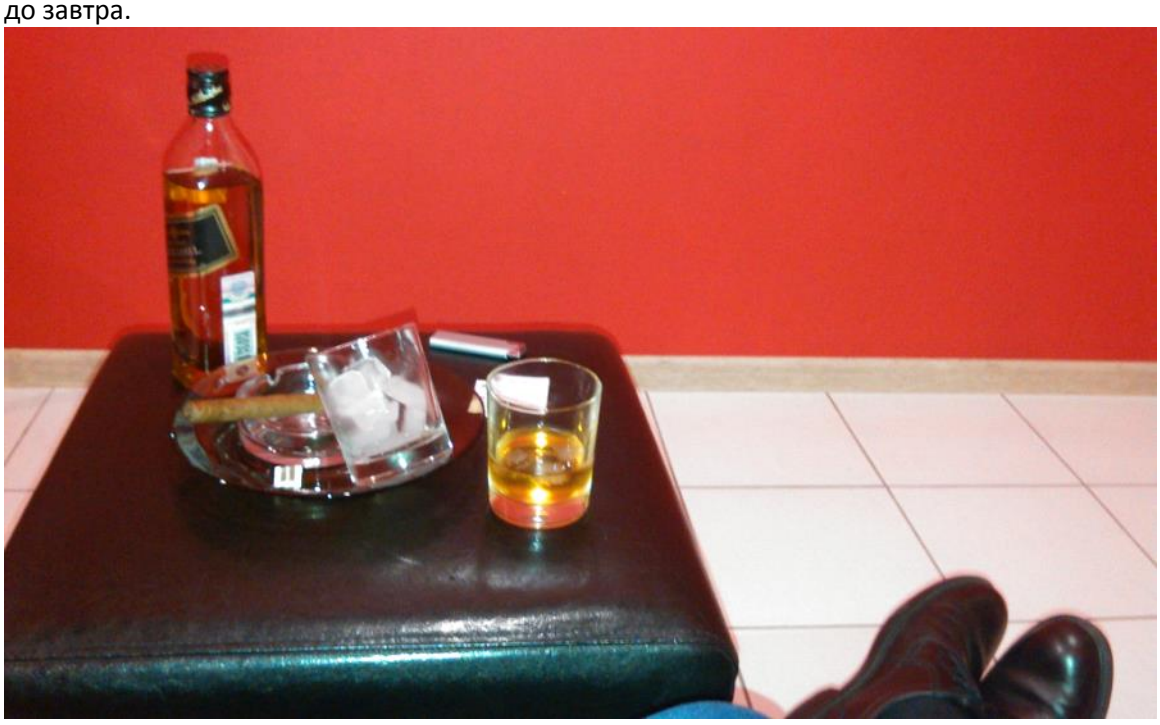

## 3 сентября, вторник.

Да уж, ремонт занял почти весь день. Хорошо хоть запчасти удалось найти. Колодки передние сточились почти в ноль и пришлось поменять два колеса, потому как с внутренней стороны нашлись здоровенные грыжи. А подшипник явно перетянули на фите, к тому же заложили очень мало смазки.

Выехал в пять. Скорее всего придется ночевать на Тушкане.
После семи показались радостные сердцу пейзажи.

Ну а потом и полка.

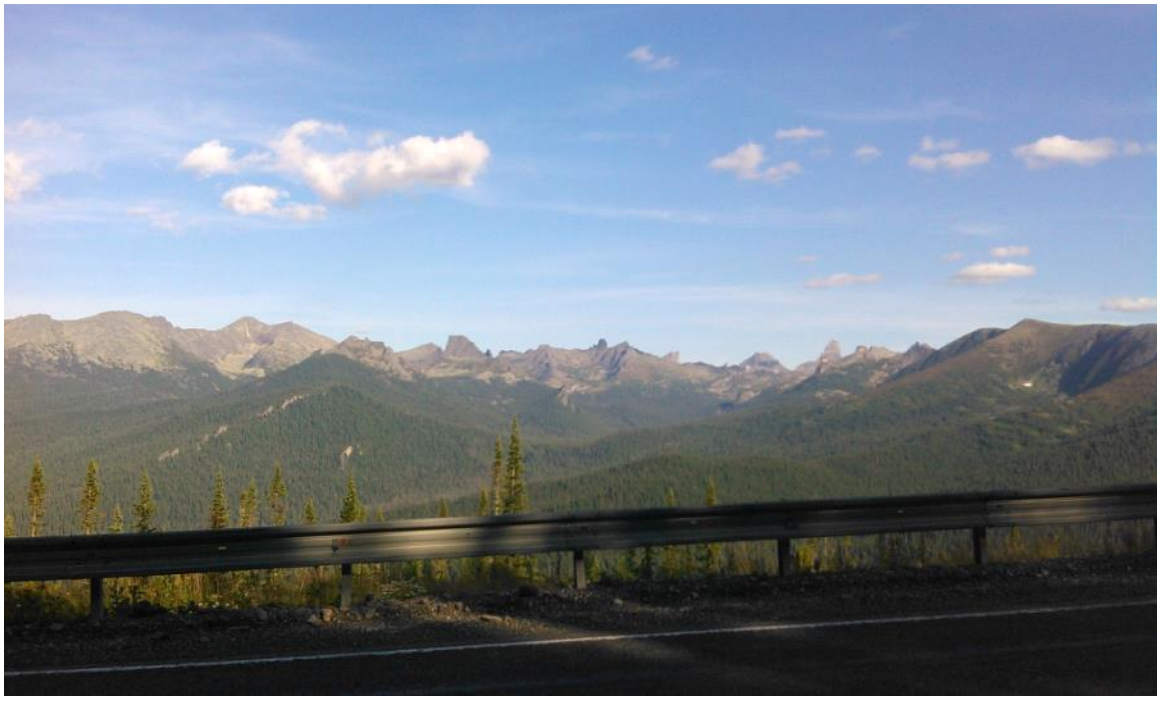

## 4 сентября, среда.

Вышел в 11:30 с базы МЧС. Как же здесь всё расстроилось, мамдорохая, пять лет не был. Еще года три и Геш отдыхает.

В 12:30 я на Радужном. Никого нет. Посадили кедры. Солнечно, тепло. 🏔

Меньше получаса до развилки на висячий камень.

Еще двадцать минут прогулочным до Карового.

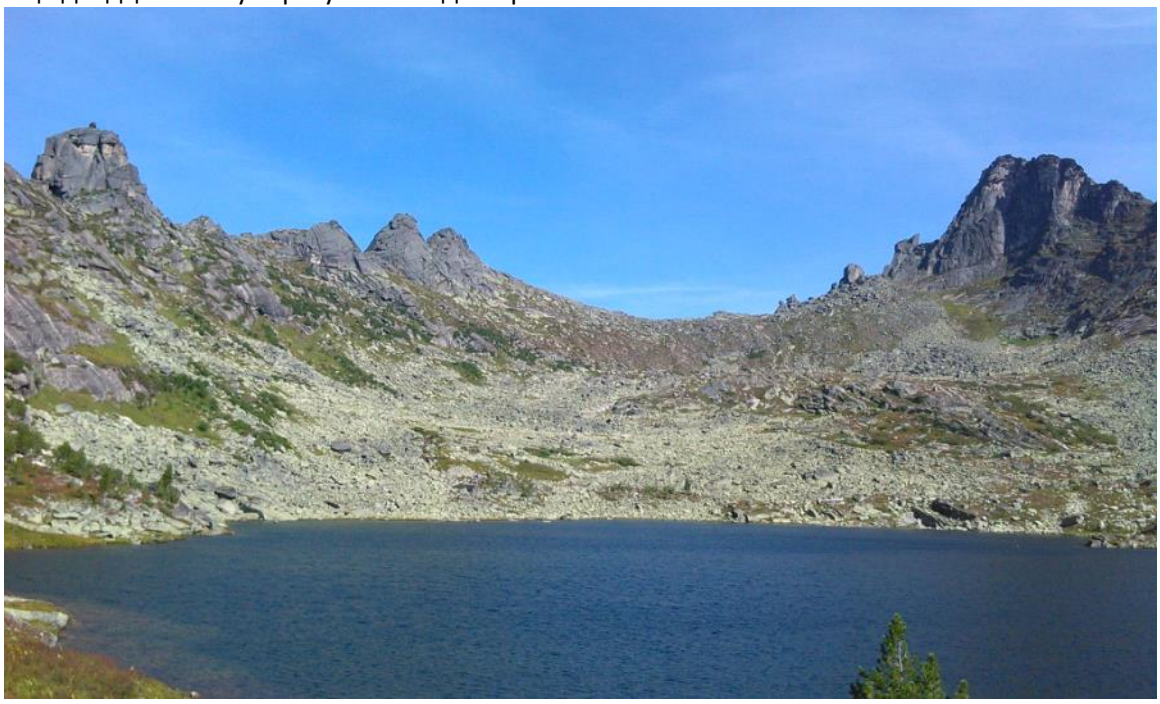

Встал я на Каровом, короче. Тут растаман-гималаец с испанкой, да монахиня буддистская. Интересно поговорить. Завтра марш-радиалку планирую: Художников-Птица-Мраморное-Каровое. Четыре перевала чохом.
А сейчас, пока, нашел ведро и отдыхаю хорошо! 🏕

Время 23 по местному. Сижу у костра, допиваю мериканский самогон. Оказалось, двое "туристов" ушли в обед до мраморного. Не видать пока. Фонаря и еды у них точно нет. Маякую своим и жгу костер. Мож дойдут. Хотя, лучшим для них было бы ставить стенку и ночевать. Это если спички есть. Пока вроде тепло. Больше десяти градусов. Давление, судя по етрексу, стабильное и обещает хорошую погоду. Сильный ветер с цирка. Звездей не счесть.

## 5 сентября, четверг.

Встал в шесть, небо светлое, редкие облачка, за бортом десять градусов, холодный слабый ветер с цирка, давление медленно падает.
Вот и кофе сварился.

Вышел в десять по местному - как раз воздух прогрелся. За пол-часа зашел на пер. Художников. Красотень! 🏕

В одиннадцать вышел из игольного ушка вниз, дальше зашел на верхнюю параболу посмотреть на Горных Духов. Теперь поднимаюсь на курсантов, потому как при взгляде на Птицу мне стало лениво лезть в этот потогонный перевал, а потом по кулуару попой елозить на спуске к Мраморному. А вот и солнце подсветило то, чего я избежал с помощью лени ☺

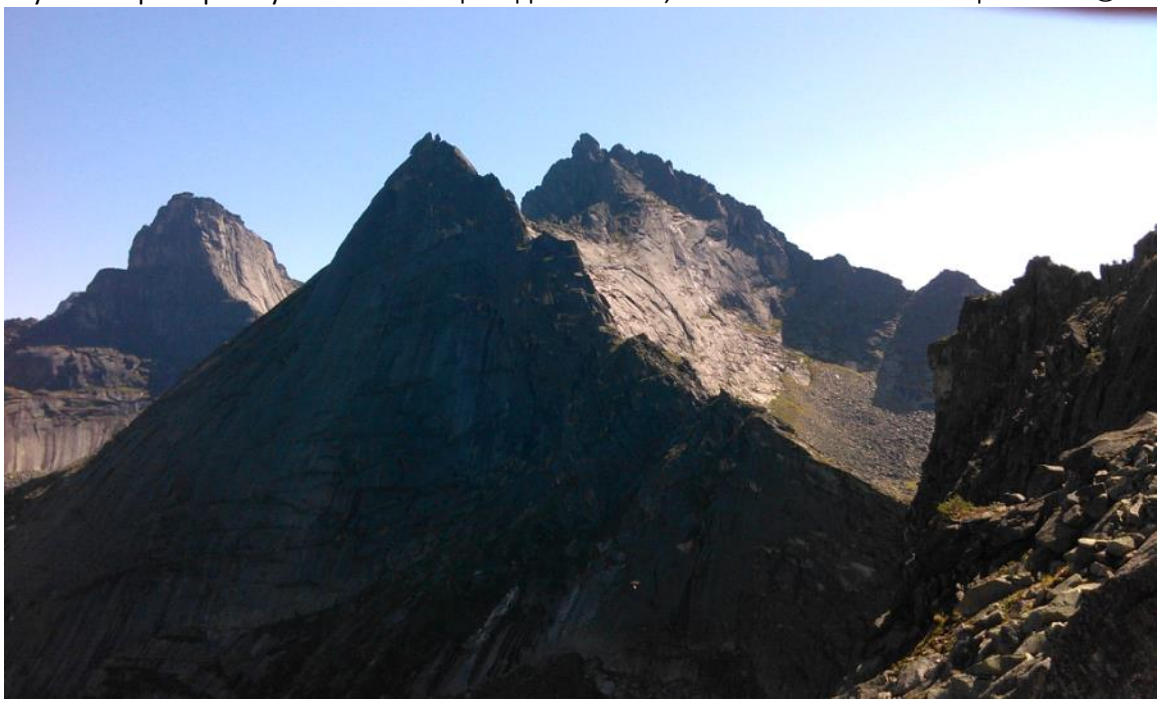

А вот Курсантов.

Как грится, "почувствуйте разницу".

В 13:30 мне открылся пик Учителей.

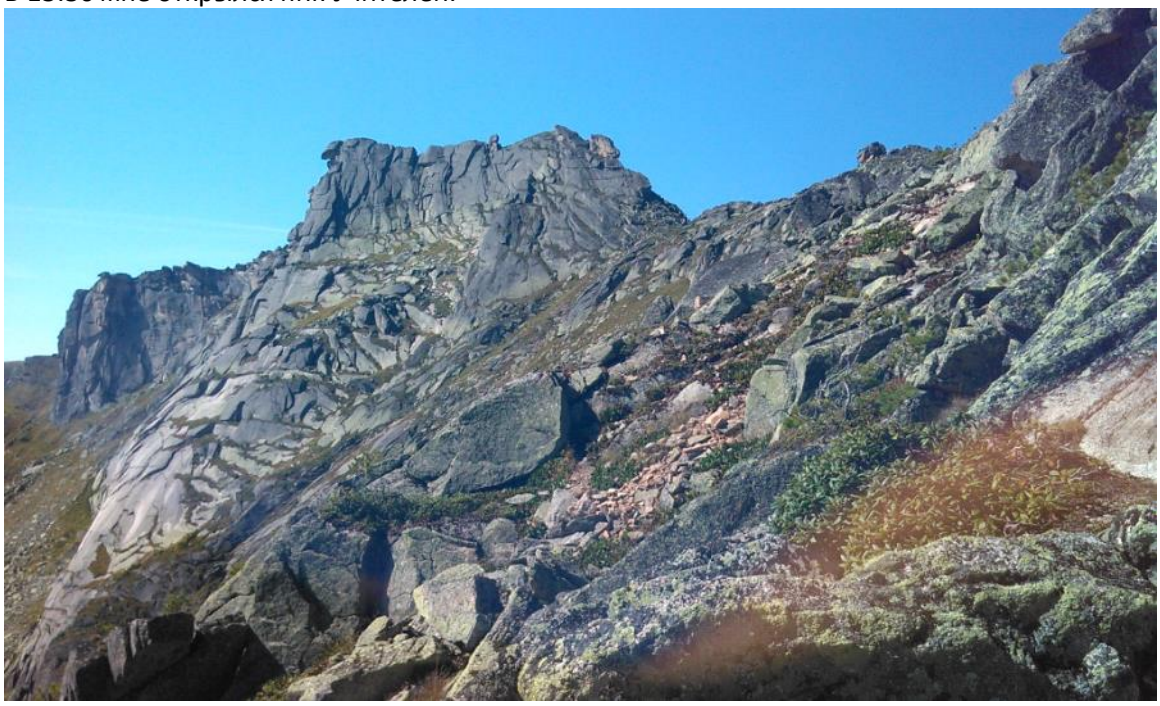

Ну вот, три часа дня и я на непонятно каком перевале. 🌄

А вот вид на дачу Шойгу, ну, то есть базу МЧС.

Как же я люблю красивую траву да лишайники...

В 15:40 вернулся на базу. Купаться и загорать! 🌅
А вечером шикарный закат на десерт, который телефон не передает. Ну и потеряльцы нашлись.

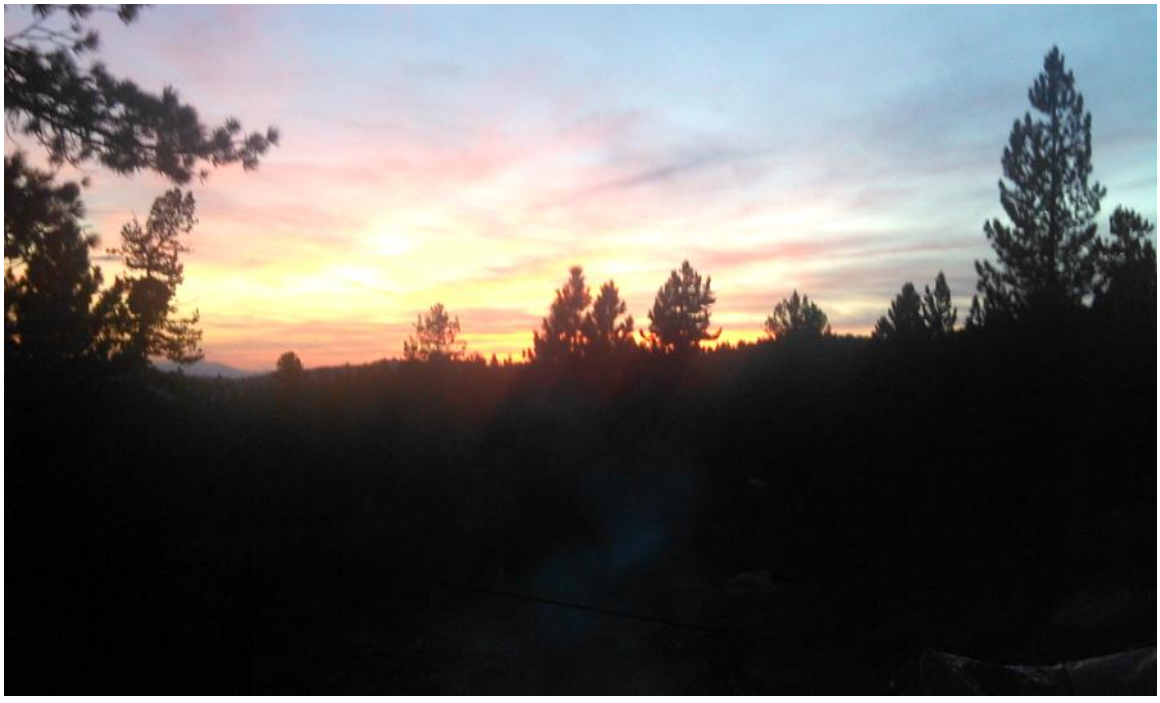

## 6 сентября, пятница.

Решил сегодня не давить сильно на ботинки, потому как етрекс показывает падение давления прям с утра, хотя погода хороша. Встал в семь, вышел в 12:40, пошел в сторону художников, свернул, чуть не доходя, и уже в 13:10 я на Промежуточном перевале, тот что к ногам Саяна, дальше пошел по хребту через Орешек и висячий, немного труханул на полочке и в 14:20 я на базе. В 15  вышел к базе МЧС, до которой добрался к полпятому. А в пять часов у меня уже банька заказана предварительно.
Помылся хорошо и в путь. По дороге шибко град напал, думал лобовик рассечет.

## 7 сентября, суббота.

Выехал в 11 из Абакана. Пейзажи супер. 🌅

Воробьи ваще ребята. Стая испугалась ворона и влетела в меня. Сбил шестерых, этого из радиатора выковырял.

А пейзажи продолжают скрашивать мой "марафон-тыща".

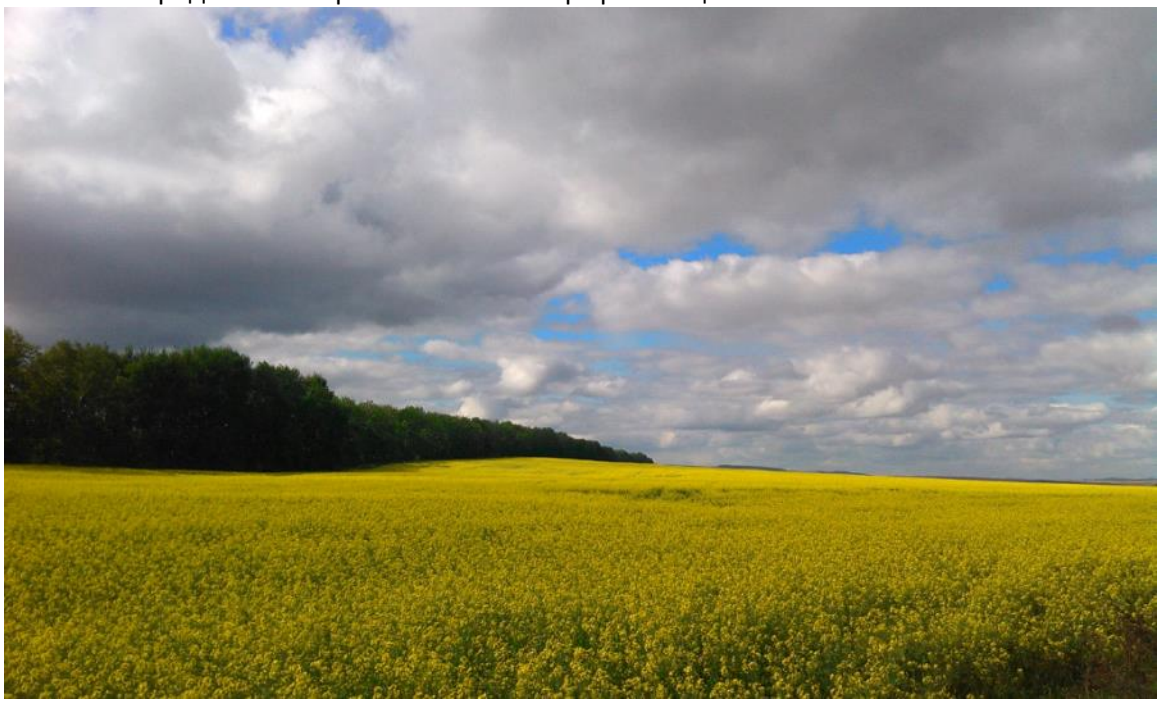

Хакасия, такая Хакасия...

Один из старейших городов Сибири - Ужур. На вид деревня - деревней.

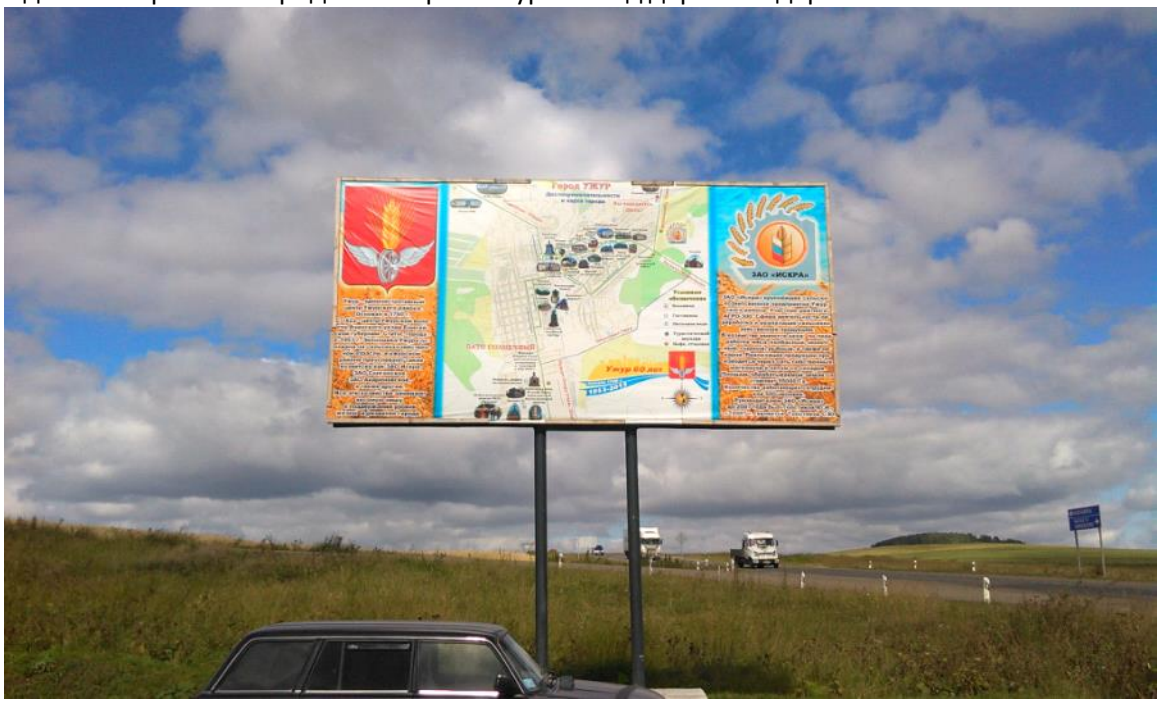


И в восемь вечера я в кофейне в Кемерово.

## 8 сентября, воскресенье.

В час ночи приехал в Новосибирск.
Пора подвести итоги.
С погодой повезло, с сервисом, который мне смотрел машину перед поездкой нет. Пройдено на машине 3200 километров. Установлен личный рекорд - 1130км за день в одного. Бензин в Кемеровской области 92й стоит 27,5.
Найдена хорошая гостиница в Абакане - Чалпан. Ергаки развиваются стремительно, будут новые подъемники, гостиницы, через года три это будут некие "Альпы".
В общем, хорошо прогулялся.
Вот видео на ютуб.
Контакты:
alexey@voropaev.me
+79237377567